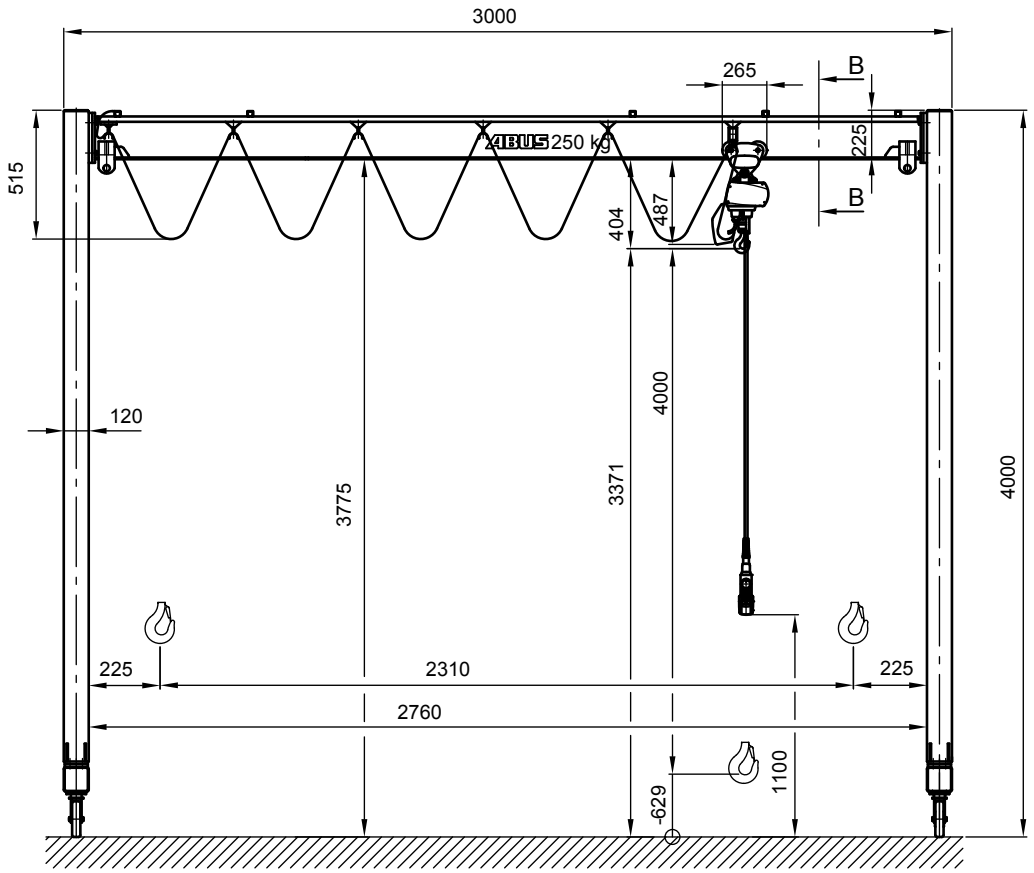

B - B

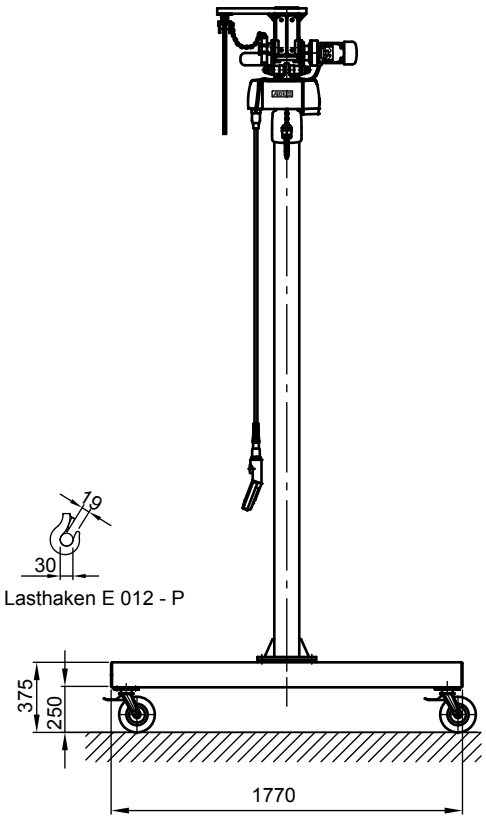

Lasthaken E 012 - P

Kran	LPK 250 kg x 3000 mm
Berechnungsgrundlage	H2 / B3
Betriebsort	Hallenbetrieb
Umgebungsbedingungen	-5° C bis +40° C, ohne besondere Anforderungen
Laufkatze	GM 2 250.8-1/EF 14
Triebwerksgruppe	2m / M5
Katzfahren Heben	5 m/min 2 / 8 m/min
Gesamtgewicht	396 kg (davon Laufkatze 60 kg)
Betriebsspannung	3/PE ~50 Hz 400 V (TN-S)
Gesamtanschlussleistung	0,6 kW
Anlaufstrom für Spannungsfallberechnung	3,3 A (IA_HU * cos phi)

ABUS Kransysteme GmbH
Sonnenweg 1
51647 Gummersbach
Tel +49 2261 37-0
Fax +49 2261 37-247

Leichtportalkran LPK

LPK 250 kg x 3000 mm (Baugröße 1)

Bearbeiter:
Datum: 28.08.2012

lpk - 002

©ABUKonfis Version 5.8w570